

学校だより

西山かわら版

令和2年5月発行② No.6

学校の今をお知らせします

名古屋市立西山小学校

電話(052)-701-5181

<https://www.nagoya-c.ed.jp/school/nishiyama-e/>

5月18日(月)・19日(火)の出校日には、10人程度ですが、教室で担任と学級活動を行うことができ、子どもたちは学校再開に向けて気持ちの上でも準備をすることができたことと思います。保護者の皆様もお忙しい中ご来校いただき、ありがとうございました。来週、5月28日(木)・29日(金)は、学校再開に向けた準備登校として、3時間授業を行いますのでご協力の程、よろしくお願いいたします。登校日の詳細は、学校だより「西山かわら版」5月号①に掲載してありますので、そちらでご確認ください。

ここでは、6月1日(月)以降の登校について、詳細を掲載させていただきますので、ご確認いただき、ご準備をお願いいたします。

6月1日(月)以降の登校について

【登下校について】

登下校	登下校の方法					
	1年生	2年生	3年生	4年生	5年生	6年生
登校	分団登校					
下校	保護者の迎え(3日まで) 方面別集団下校(4日以降)	方面別集団下校	方面別集団下校	学年下校	学年下校	学年下校

《連絡事項》

- 登校時間は7:50~8:15です。登校班の集合・出発時刻が、この時間帯に学校に到着するように設定しておりますので、登校班の集合時刻に遅れないように声掛けをお願いします。
- 6月1日(月)の下校時刻は11:40、6月2日(火)・3日(水)の下校時刻は11:25です。4日(木)以降の下校時刻は、各学年の週間課程(次ページに掲載)に準じます。変更がある場合は学年だよりでお知らせします。
- 6月1日(月)からの分団登校に備えて、5月28日(木)・29日(金)の登校日の際に、分団会を行います。春休み中の転出入の人数によって、昨年度末に決めた班編成に変更がある場合があります。そのため、1年生につきましては、5月28日(木)・29日(金)に、各家庭で保管していただいている「分団名・登校班・班長名・集合時刻・集合場所」が記入されたカード(白い画用紙)を忘れずに持たせるようにしてください。

【6月の行事予定】

1日(月)	2日(火)	3日(水)	4日(木)	5日(金)
3時間授業 11:40下校	3時間授業 11:25下校	3時間授業 11:25下校	引き落とし日 全学年給食開始	全学年5時間授業 14:25下校
8日(月)	9日(火)	10日(水)	11日(木)	12日(金)
あいさつ週間 身体測定・視力検査6年	避難訓練(2限) 身体測定・視力検査6年	身体測定・視力検査・聴力検査3年	防災と安全の日 身体測定・視力検査・聴力検査3年 委員会活動①	避難訓練予備日 身体測定・視力検査・聴力検査5年
15日(月)	16日(火)	17日(水)	18日(木)	19日(金)
学級委員・代議員・ 児童会役員・委員長認証 身体測定・視力検査・聴力検査5年	身体測定・視力検査・聴力検査2年	身体測定・視力検査・聴力検査2年	身体測定・視力検査・聴力検査2年 委員会活動②	身体測定・視力検査4年
22日(月)	23日(火)	24日(水)	25日(木)	26日(金)
身体測定・視力検査4年		耳鼻科健診2年		1年交通訓練 (2・3限)
29日(月)	30日(火)	7月1日(水)	7月2日(木)	7月3日(金)
	身体測定・視力検査1年	身体測定・視力検査1年	身体測定・視力検査1年 委員会活動③	

※ 6月22日(月)に予定していた授業参観は、感染症拡大防止のため、中止とさせていただきます。

※ クラブ活動についても、同様の理由で当面の間は活動を行わず、後期(10月以降)に活動を開始できるかどうかを検討していきます。

【5年生の中津川野外学習について】

令和2年度の中津川野外学習は、子どもたちの命と健康を最優先に考えた結果、誠に残念ですが、名古屋市内の公立小学校全校中止という決定がなされました。理由は以下の通りです。

- 一部屋で大人数が就寝するなど、長時間の密集、密接が避けられないため。
- 集団感染防止の対応として、1学期に実施予定だった野外学習を中止せざるを得ず、これにより、中津川野外教育センター利用期間内に名古屋市内の公立小学校全校の実施が不可能となったため。

中津川野外学習は、小学校生活の中でも貴重な学校行事であり、5年生の子どもたちは心から楽しみにしていたことと思います。ただ、最優先すべきは、子どもたちの命と健康です。ご理解の程、お願い申し上げます。なお、子どもたちには、5月28日(木)・29日(金)の出校日に、担任から説明します。

令和2年度の週間課程について

4・5月が臨時休業日となったことで、授業時間数が大幅に減少しました。この授業時間数を確保するため、名古屋市教育委員会より示された方針に基づき、今年度の週間課程は、4月にお示しさせていただいた週間課程よりも、各学年週当たり1時間ずつ増やして授業を行っていくことになりましたのでお知らせいたします。

【各曜日の日課】

《月曜日》

8:20	登校
8:40	朝会・集会
8:50	朝の会
9:35	1 限
9:45	放課
10:30	2 限
10:45	放課
11:30	3 限
11:45	放課
12:30	4 限
13:20	給食
13:35	清掃
13:45	放課
14:30	5 限
14:40	放課
15:25	6 限
15:35	帰りの会

《火・水・木・金曜日》

8:20	登校
8:35	朝の会
9:20	1 限
9:30	放課
10:15	2 限
10:30	放課
11:15	3 限
11:30	放課
12:15	4 限
13:05	給食
13:20	清掃
13:30	放課
14:15	5 限
14:25	放課
15:10	6 限
15:20	帰りの会

【各学年・各曜日の授業時間】

線部が増加したところです。

授 業 時 間		月曜日	火曜日	水曜日	木曜日	金曜日
	1年生	5時間	<u>6時間</u>	5時間	5時間	5時間
	2年生	5時間	<u>6時間</u>	6時間	5時間	5時間
	3年生	5時間	<u>6時間</u>	6時間	※1 6時間	6時間
	4年生	<u>6時間</u>	6時間	6時間	※2 6時間	6時間
	5年生	<u>6時間</u>	6時間	6時間	6時間	6時間
	6年生	<u>6時間</u>	6時間	6時間	6時間	6時間

※1 委員会・クラブがある日は、3年生は5時間で下校します。

※2 委員会がある日は、4年生は5時間で下校します。

授業時間に変更がある場合は、学年だより等でお知らせします。

いよいよ学校が再開しました。友達と一緒に勉強をしたり遊んだりすることを楽しみにしている子もいれば、感染症への不安を抱えている子もいると思います。そうした一人一人の気持ちに寄り添いながら、教育活動に取り組んでいきます。

さて、学校再開にあたっては、名古屋市教育委員会の指導の下、本校でも様々な感染症対策を行っていきます。しかし、一部報道にもあった「1学級が35人を超える場合は学級を二つに分け、別教室も利用して授業を実施する」といった対策は、35人以上の学級が22学級ある本校では、教員数や教室数にも限りがあり困難です。

そこで、39学級、1,350人が通う西山小学校で、どのようなことができるのか、子どもたちが学校で楽しく生活するためにはどのように工夫したらよいかを考え、以下の対策を行っていくことにしました。

ご家庭でも話題にさせていただき、学校での生活の仕方や休み時間の過ごし方等を、お子様と話し合っていたいただきたいと思います。ご理解とご協力の程、よろしくお願いいたします。

【西山小学校での新しい生活様式】

生活について

- 換気をしっかりと行うとともに、児童にはこまめに手洗いをするよう指導します。
- 毎朝、家庭で検温し、健康カードに記入して学校へ持ってくるよう指導します。
- 登校後に、体調不良を訴えた児童は発熱の有無にかかわらず、原則早退となります。
- 体育の学習や給食の喫食以外は、マスクを着用するよう指導します。ランドセルに予備を入れておいてください。
- 休み時間に運動場で遊ぶ場合は、呼吸困難や熱中症を防止する観点から、マスクを外してもよいこととします。なお、消毒が困難なチェーンの遊具と登り棒の使用は禁止とします。
- 鼻をかんだティッシュやマスク等のごみは、専用のごみ袋に捨てるように指導します。



【手洗いは、待機線に並んで順番を待ちます(5/28・29の出校日の様子)】

学習について

- 空調使用時においては、外側と廊下側の窓を10cm程度開けて換気をします。
- 教材・教具、器具等を共用する場合は、使用後の手洗いを徹底するよう指導します。
- 配慮が必要な教科については、以下のように行います。

<体育科>

- ・ 体育の学習は、一人一人の間隔をとるようにし、呼吸困難や熱中症を防止する観点から、マスクを外して運動するよう指導します。着用を希望する場合は、N95マスクなどの医療用や産業用のマスクは、呼吸困難や熱中症を引き起こすリスクが高まるとされているため、家庭用のマスクの着用を勧めます。
- ・ 当面の間は、個人種目を優先的に行います。器具を使用した場合は、使用後に手洗いをするよう指導します。
- ・ 今年度は、水泳の実技指導は行いません。

<家庭科>

- ・ 調理実習は時期をずらして行います。
- ・ 6月下旬から裁縫実習を行いますが、対面してミシンを使う学習は、間仕切りをして行います。



【家庭科室の間仕切り】

給食について

- 給食前の手洗い、喫食前後のマスクの着用を徹底するよう指導します。
- 配膳台は、使用前に担任がアルコール消毒をします。
- 児童は、机を一人ずつ離れたまま、前を向いて会食します。
- 児童が直接、食べ物や口を運び箸とスプーンについては、当面の間は学校の物を使用することを控えます。そこで、児童が使用する箸とスプーンを各家庭から持たせてください。また、ランドセルに予備を1セット入れておいてください。

清掃について

- 児童は消毒液等を使わず、掃き掃除や拭き掃除を行います。
- トイレは毎日授業後に、教職員が清掃と消毒を行います。
- 児童の机やドアノブ、スイッチ等の消毒は、毎日授業後に教職員が行います。
- 清掃後の手洗いを徹底するよう指導します。

教室環境について

- 各教室で、できるかぎり座席と座席の距離を確保します。1学級あたりの人数が最も少ない1年生(31人)と、最も多い5年生(40人)の教室で、座席間を最大限に広げた距離をお示しします。

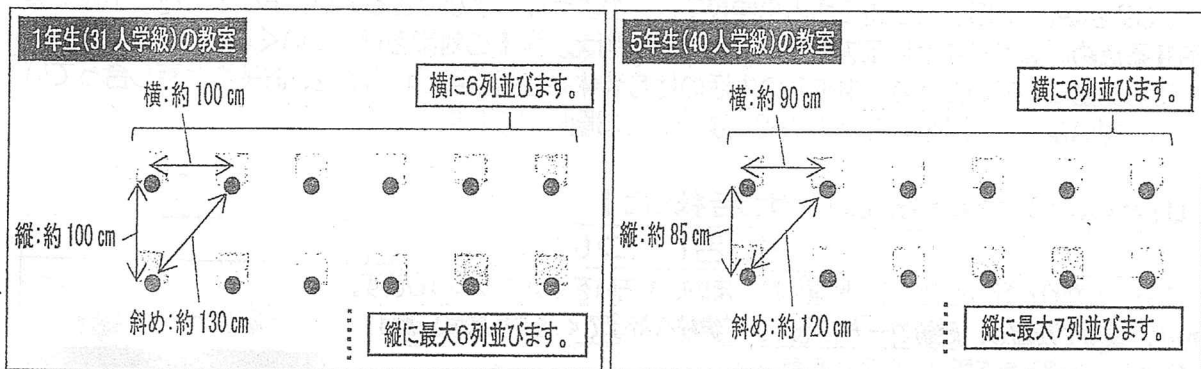

※ 本校の人数で実際に着席した場合、報道等で示された、奇数列と偶数列の机をずらす並べ方より、こちらの並べ方が、体と体の距離を確保することができました。

※ 1年生と5年生以外は、2学年の距離の間に収まります。



【教室で勉強している様子(5月28・29日の登校日の様子)】

【今年度から給食の牛乳が紙パックになります】

紙パックの牛乳になることで、ピンの牛乳と比べて、後片付けにひと手間がかかります。

片付け方をお知らせしますので、ご自宅でもお子様と一緒に事前に確認していただくと、大変助かります。

《ストロー》

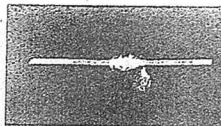

① 牛乳を飲むときは、ストローの袋を真ん中に寄せます。



② 片付けるときは、袋をのばして、ストローにかぶせます。

《牛乳パック》 ※子どもの力でも、比較的開きやすいパックです。

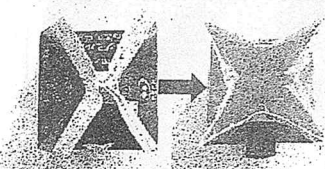

① 牛乳を飲み終えたらパックを対角線上に引っ張ります。



② 牛乳を飲み残した場合は、食缶に入れます。

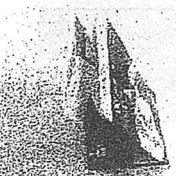

③ ごみの容積が小さくなるよう、牛乳パックをたたみます。

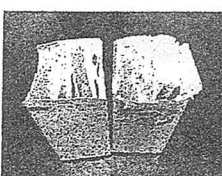

④ 一つの牛乳パックに、ただ一つの牛乳パックを4~5パックずつ入れます。